

Λίγα Λόγια για την Περιοχή και το Φοιτητικό Συγκρότημα

Το Συγκρότημα των Φοιτητικών διαμερισμάτων βρίσκεται περίπου στο μέσο της απόστασης μεταξύ του Πανεπιστημίου Πατρών και του κέντρου της πόλης. Ειδικότερα, βρίσκεται βόρειο τμήμα της πόλης στη συνοικία της Ανθούπολης. Η περιοχή αυτή αποτελεί μία ταχέως αναπτυσσόμενη οικιστικά συνοικία και αποτελείται κυρίως από νεόδμητες πολυκατοικίες.

Τα τελευταία χρόνια μεταξύ των φοιτητών έχει καλλιεργηθεί η τάση μετακίνησης σε περιοχές εκτός του κέντρου της πόλης αναζητώντας διαμερίσματα με καλύτερη σχέση κόστους-ποιότητας. Πιο συγκεκριμένα, η κακή ποιότητα των διαμερισμάτων του κέντρου της πόλης καθώς και η εκμετάλλευση από μέρους των ιδιοκτητών τους εις βάρος των σπουδαστών έχει τροφοδοτήσει μια συσσωρευμένη δυσaréσκεια με αποτέλεσμα το κέντρο της πόλης να μην αποτελεί πλέον την πρώτη επιλογή αναφορικά με την στέγαση. Ως αποτέλεσμα, η Ανθούπολη αποτελεί την ιδανική επιλογή για έναν σπουδαστή που επιθυμεί να ισορροπήσει τα πλεονεκτήματα της φοιτητικής ζωής και τις ακαδημαϊκές υποχρεώσεις.

Συνοπτικά, τα πλεονεκτήματα της περιοχής είναι

- Η εύκολη πρόσβαση σε μέσα (μαζικής) μεταφοράς.
- Το ήσυχο (λόγω απουσίας ηχορύπανσης) και ασφαλές περιβάλλον (λόγω χαμηλής παραβατικότητας και του αστυνομικού τμήματος).
- Η πληθώρα καταναλωτικών καταστημάτων (super market, μανάβικο, video club κλπ).

Από την άλλη, το Φοιτητικό Συγκρότημα έχει ως μοναδικό σκοπό την ικανοποίηση των φοιτητικών αναγκών, όχι μόνο από βιολογικής πλευράς αλλά και από κοινωνικής. Η συνεχής προσπάθεια μας για διαρκής βελτίωση έχει ως αποτέλεσμα ένα μοναδικό συνδυασμό παροχών και ανέσεων σε προσιτή τιμή. Έτσι, εκτός από τις παροχές που αναφέρονται αναλυτικά στην ιστοσελίδα, το πιο σημαντικό, ίσως, επίτευγμα όλης της προσπάθειας είναι η καλλιέργεια ενός κλίματος εμπιστοσύνης όχι μόνο μεταξύ του φοιτητή και του ιδιοκτήτη αλλά και μεταξύ των φοιτητών.

Επίσης, λόγω της γεωγραφικής του θέσης, το συγκρότημα, ενδείκνυται για φοιτητές που θέλουν να είναι και σπουδαστές, δηλαδή για αυτούς που θέλουν να εργαστούν σκληρά μέσα από τη μελέτη και την έρευνα. Το ήσυχο καθώς και το ασφαλές περιβάλλον αποτελούν απαραίτητη

προϋπόθεση για όσους ενδιαφέρονται πραγματικά να γίνουν επιστήμονες. Τέλος, το συγκρότημα (όπως θα διαπιστώσετε και από κοντά) παρέχει αντισεισμική προστασία με ότι συνεπάγεται αυτό δεδομένων των ιδιαιτεροτήτων της ευρύτερης περιοχής.

Πώς να μας βρείτε

Ο πιο εύκολος τρόπος να μας βρείτε είναι καταχωρώντας τις παρακάτω συντεταγμένες στον ιστότοπο maps.google.com.

Συντεταγμένες στο maps.google.com: 38.262058,21.757715

Εναλλακτικά, μπορείτε να έρθετε στη διεύθυνση 2^η Πάροδος Γρεβενών συνοικίας Ανθούπολης. Επειδή όμως, οι περισσότεροι ενδιαφερόμενοι δεν είστε εξοικειωμένοι με τη γεωγραφική δομή της πόλης σας εξηγούμε αναλυτικά (βήμα-βήμα) το πώς μπορείτε να βρείτε το συγκρότημα.

Παρακάτω μπορείτε να δείτε ποια είναι η θέση του συγκροτήματος σε σχέση με το πανεπιστήμιο και το κέντρο της πόλης μέσα από διαδοχικούς χάρτες με κλιμακωτή μεγέθυνση.

A) Γενική Επισκόπηση Βορειοδυτικής Αχαΐας

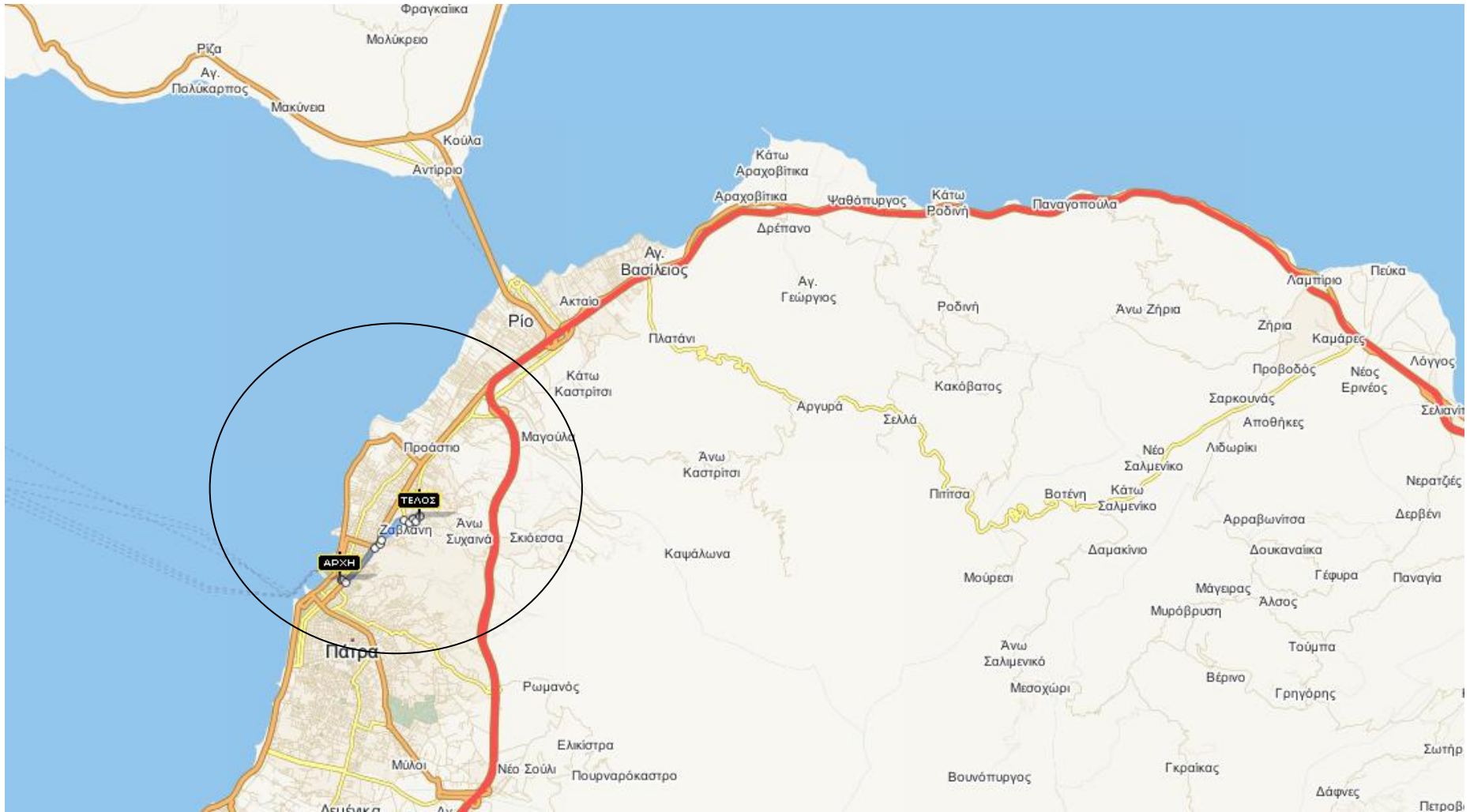

Β) Επισκόπηση βορειοδυτικού τμήματος της Πάτρας

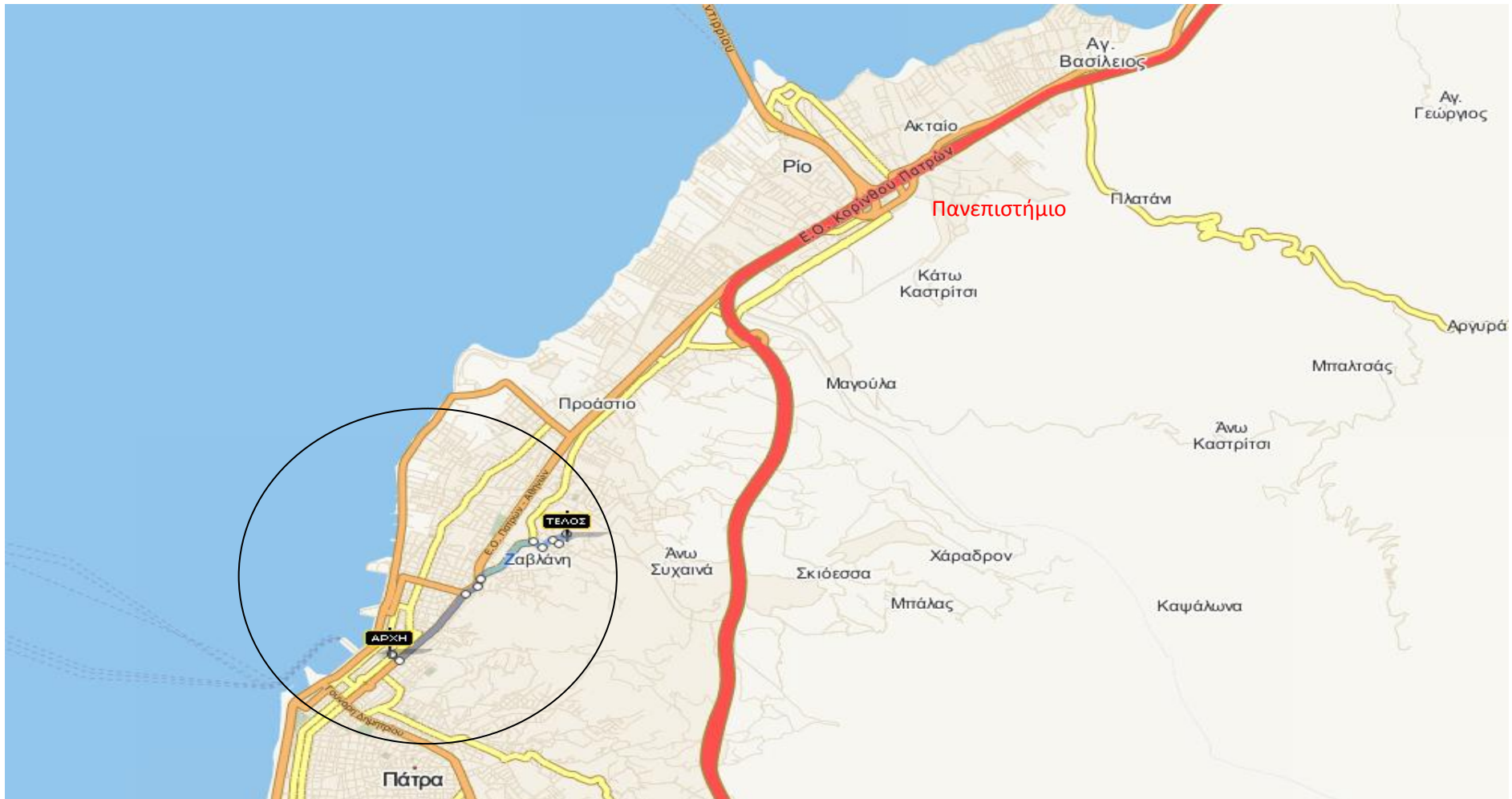

Γ) Απόσταση φοιτητικού Συγκροτήματος σε σχέση με το κέντρο της Πάτρας και το Πανεπιστήμιο

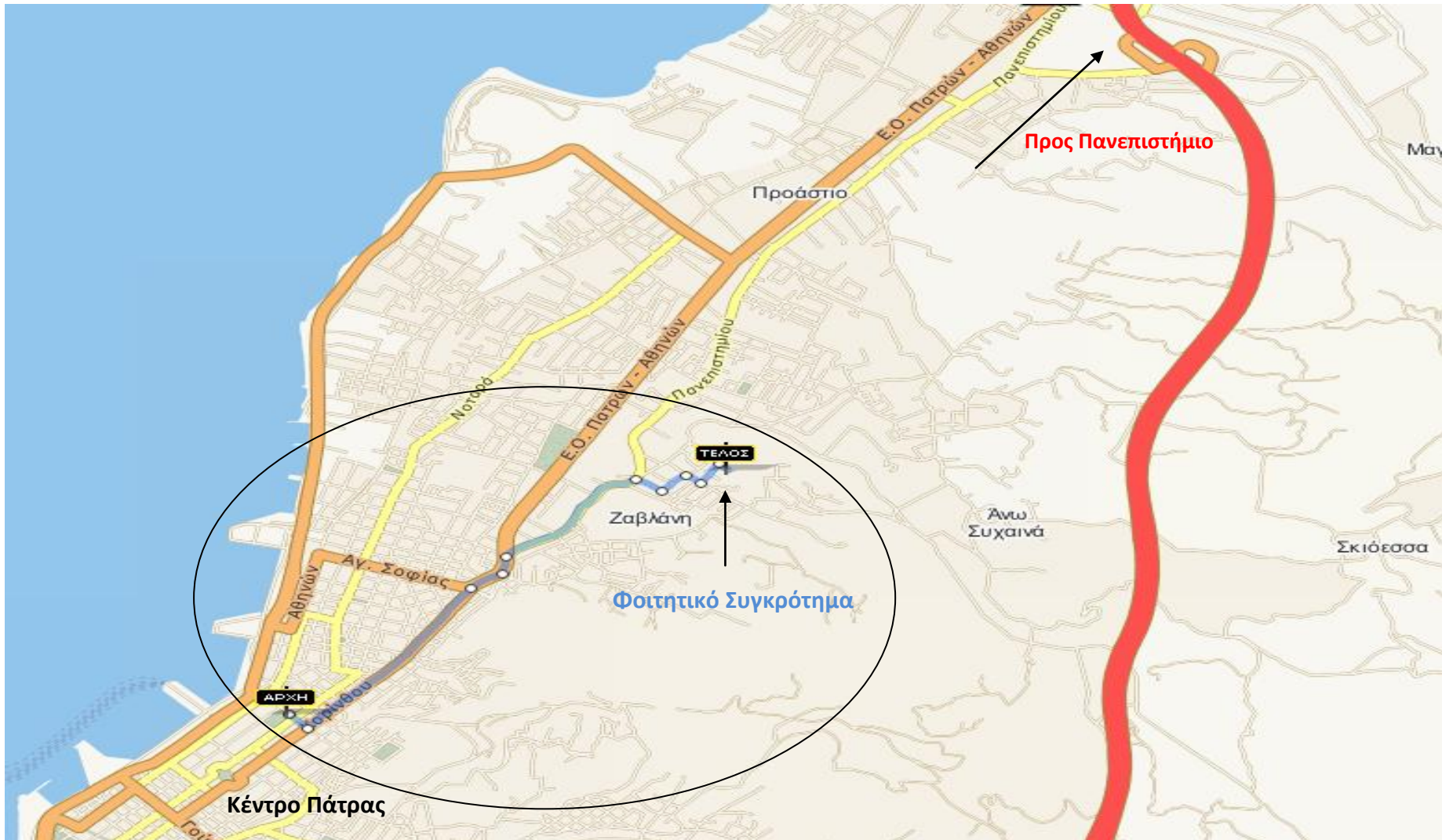

Δ) Δρομολόγηση από το Φοιτητικό Συγκρότημα προς το Πανεπιστήμιο

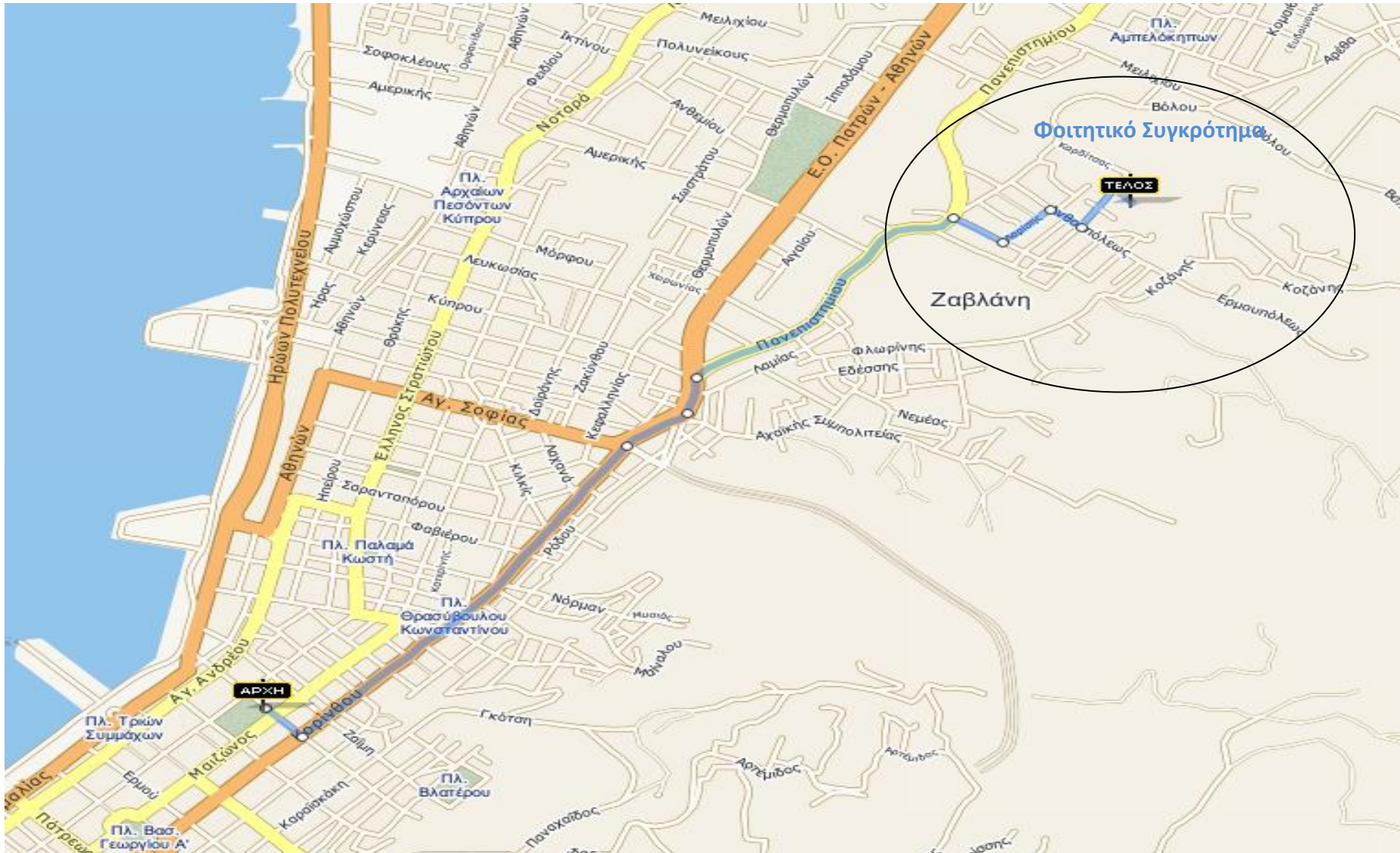

Αναλυτικές Οδηγίες

Έτσι λοιπόν, ο κάθε ενδιαφερόμενος μπορεί εύκολα να το εντοπίσει ακόμα και εάν γνωρίζει ελάχιστα για την δομή της πόλης. Άρα, αν υποθέσουμε ότι έχετε φτάσει ήδη στην ευρύτερη περιοχή της Πάτρας οι πιθανές διαδρομές που μπορείτε να ακολουθήσετε για φτάσετε στον προορισμό σας είναι οι εξής:

1. Από το κέντρο της Πάτρας προς το Φοιτητικό Συγκρότημα.
2. Από τα διόδια (εθνικής οδού Πατρών- Αθηνών) την περιοχή του Ρίου προς το Φοιτητικό Συγκρότημα.
3. Από το Πανεπιστήμιο Πατρών προς το Φοιτητικό Συγκρότημα.

Για να γίνει πιο κατανοητή η διαδρομή που θα ακολουθήσετε, παραθέτουμε παρακάτω την πιο ενδεδειγμένη διαδρομή από πλευράς κόστους και χρόνου.

1. Από το κέντρο της Πάτρας προς το φοιτητικό συγκρότημα

Εάν υποθέσουμε ότι βρίσκεστε στη νοτιοανατολική γωνία της Πλατείας Όλγας επί της Αράτου τότε τα βήματα που πρέπει να ακολουθήσετε έχουν ως εξής.

A) Σημείο Αφίξεως: Κέντρο Πάτρας, Αράτου και Πλατεία Όλγας		
B) Προορισμός: Συνοικία Ανθούπολη, 2^η Πάροδος Γρεβενών		
<i>Οδηγίες</i>	<i>Απόσταση</i>	
1. Σημείο εκκίνησης: Οδός Αράτου (στο ύψος της Πλατείας Όλγας). Ανεβείτε την Αράτου και κατευθυνθείτε αριστερά προς την Κορίνθου.	80 μ	Συνολική Απόσταση: 2,5 χλμ
2. Στρίψτε στην 1 ^η αριστερά (φανάρια) για να μπείτε στην Κορίνθου. Συνεχίστε ευθεία για 1 χλμ περίπου.	1,0 χ.λ.μ.	Με αυτοκίνητο: 6-8 λεπτά
3. Πραγματοποιήστε ανοιχτή δεξιά στροφή στην Αγίας Σοφίας για να εισέλθετε στην Πανεπιστημίου. Συνεχίστε για 100 μέτρα.	100 μ	Με λεωφορείο: 10-15 λεπτά
4. Στρίψτε δεξιά (φανάρια) για να εισέλθετε στην Πανεπιστημίου. Συνεχίστε στην Πανεπιστημίου.	250 μ	
5. Πραγματοποιήστε στροφή δεξιά (φανάρια) στην Αλεξανδρουπόλεως και συνεχίστε για 133 μέτρα περίπου.	750 μ	
6. Στρίψτε Αριστερά στην Γρεβενών και συνεχίστε για 220 μέτρα περίπου	300 μ	
7. Η 2 ^η πάροδος της Γρεβενών είναι ο τελικός προορισμός σας	50 μ	

Αναλυτικός Χάρτης : Από το Κέντρο της Πόλης προς το Φοιτητικό Συγκρότημα

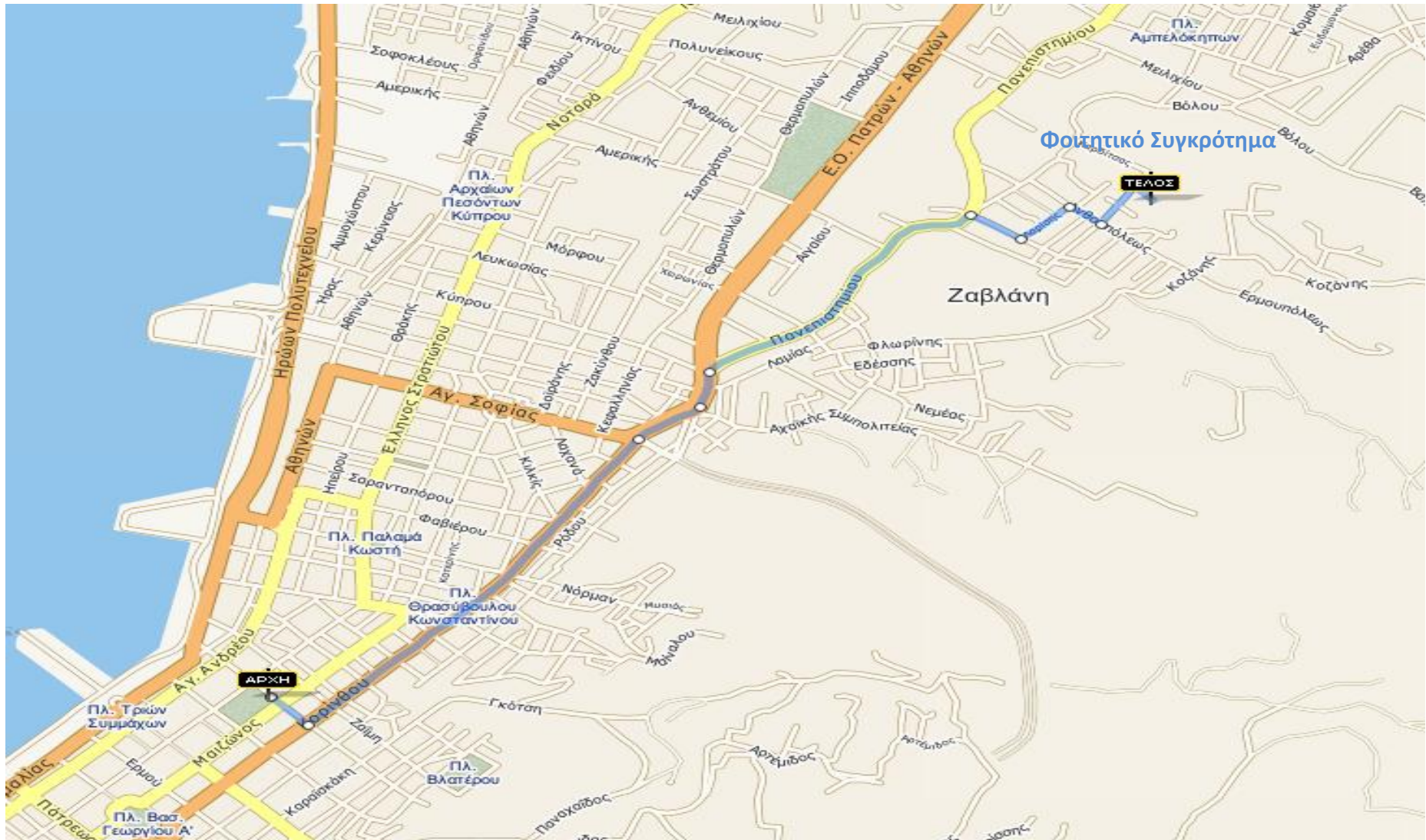

2. Από το Πανεπιστήμιο ή την περιοχή του Ρίου προς το φοιτητικό συγκρότημα

Εάν υποθέσουμε ότι βρίσκεστε στο Πανεπιστήμιο στο Πάρκο της Ειρήνης τότε τα βήματα που πρέπει να ακολουθήσετε έχουν ως εξής.

A) Σημείο Αφίξεως	Πανεπιστήμιο Πάτρας - Πάρκο της Ειρήνης, Ρίο	
B) Προορισμός	Πανεπιστημίου 138 (Στάση λεωφορείου)	
Οδηγίες		
1. Κατευθυνθείτε βορειοανατολικά προς την Οδυσσέα Ελύτη	34 μ	Συνολική Απόσταση: 4,8 χλμ
2. Στροφή αριστερά στην Οδυσσέα Ελύτη	400 μ	Χρόνος: 10 λεπτά
3. Στρίψτε στη 2 ^η δεξιά στην Γεωργίου Παπανδρέου	100 μ	
4. Στροφή αριστερά προς τη Λεωφόρο Ιπποκράτους	500 μ	
5. Στροφή αριστερά προς παλαιά εθνική οδός Αθηνών - Πατρών	450 μ	
6. Συνεχίστε προς Πανεπιστημίου	800 μ	
7. Ο προορισμός σας βρίσκεται αριστερά σας στο ύψος του Α' Α.Τ.	2,7 χλμ	

3. Από διόδια Πατρών-Αθηνών προς το φοιτητικό συγκρότημα

Αρκεί να βγείτε στην παλαιά εθνική οδό Πατρών Αθηνών (Βήμα 5) και έπειτα ακολουθήστε τις οδηγίες όπως παραπάνω.

Αναλυτικός Χάρτης 2: Από το Πανεπιστήμιο Πατρών προς Πανεπιστημίου 138 (Πλησιέστερη στάση λεωφορείου στο Φοιτητικό Συγκρότημα)

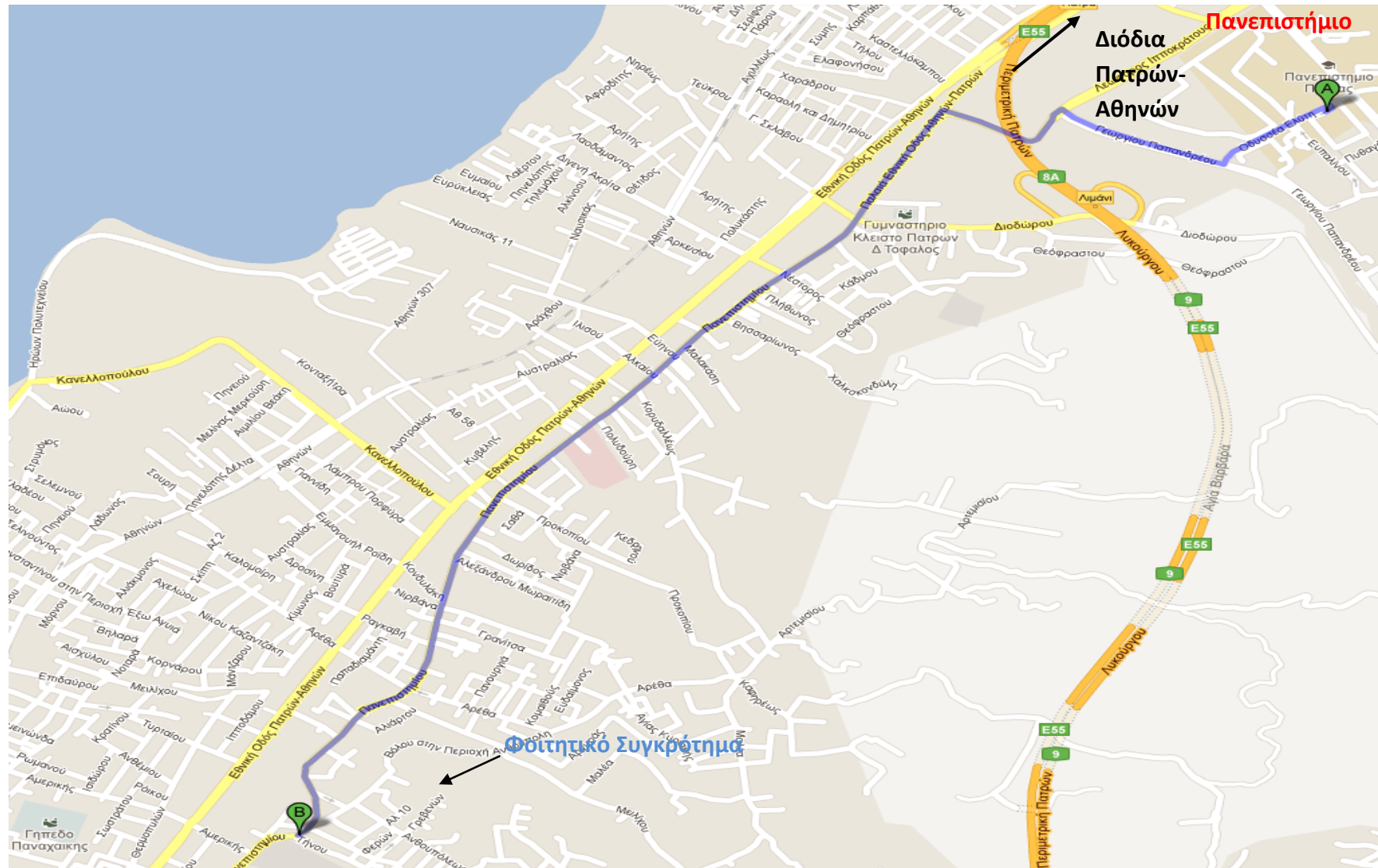

Επισημαίνουμε ότι από την ιστοσελίδα του google: **maps.google.com** μπορείτε να πληκτρολογήσετε τις παρακάτω συντεταγμένες και να βρείτε την ακριβή τοποθεσία στο χάρτη του φοιτητικού συγκροτήματος.

Συντεταγμένες στο **maps.google.com** 38.262058,21.757715

